AFFITTO MILANO BAGGIO BILOCALE

MILANO VIA DUE GIUGNO 44

AFFITTO MILANO BAGGIO BILOCALE

0 €

Affitto Milano Baggio Bilocale Ristrutturato.

Occasione. Appartamento in affitto composto da due locali, Milano Via Due Giugno.

Accoglienti le atmosfere di questo appartamento ...

---

43 mq | 2 locali | 1 bagno

immobiliare SANTALFREDO

Telefono: 039 690 81 37 - Email: info@immobiliaresantalfredo.it

AFFITTO MILANO BAGGIO BILOCALE

... nel centro cittadino del quartiere Baggio a Milano, merito della buona ristrutturazione appena ultimata (maggio 2023), che ha saputo utilizzare al meglio lo spazio a ...

Le necessità, i sogni legati alla casa cambiano e per ognuno sono diversi. La vera abilità è quella di trovare la soluzione per soddisfare ognuno di queste persone.

... disposizione.

Il risultato sono ambienti pratici, estremamente funzionali e confortevoli; la casa ha spazi ben definiti, ...

immobiliare SANTALFREDO

Telefono: 039 690 81 37 - Email: info@immobiliaresantalfredo.it

DESCRIZIONE

... organizzati e distribuiti su una superficie interna di circa 43 mq.

Ingresso sull' ampia zona giorno con cucina lineare, completa di elettrodomestici, e macchina del caffè, tavolo da pranzo con sedie, divano con televisore e stupendo finestrone a tutta altezza che consente alla luce naturale di filtrare e creare una bella atmosfera.

Proseguendo, ...

Immobiliare Santalfredo può consigliarti i passi migliori per concretizzare l'acquisto o la vendita di un immobile, guidandoti nel tuo investimento immobiliare in modo attento ed produttivo.

... disimpegno con armadio e locale lavanderia (lavatrice inclusa), camera matrimoniale completa di letto, comodini, comò e televisore, bagno con doccia completo anch'esso di arredo.

Dettagli

immobiliare
SANTALBERTO

DETTAGLI AGGIUNTIVI

43 mq | 2 locali | 1 bagno

- Condizione immobile | Ristrutturato
- Anno di ristrutturazione | 2023
- Piano | Terra
- Totale piani edificio | 2
- Numero locali | 2
- Camere da letto | 1
- Ingresso | Si
- Cantina | Si
- Tipo riscaldamento | Centralizzato
- Climatizzazione | Si
- Vetri | Doppio vetro
- Classe energetica | F 87,17

immobiliare SANTALFREDO

Telefono: 039 690 81 37 - Email: info@immobiliaresantalfredo.it

GALLERIA IMMAGINI

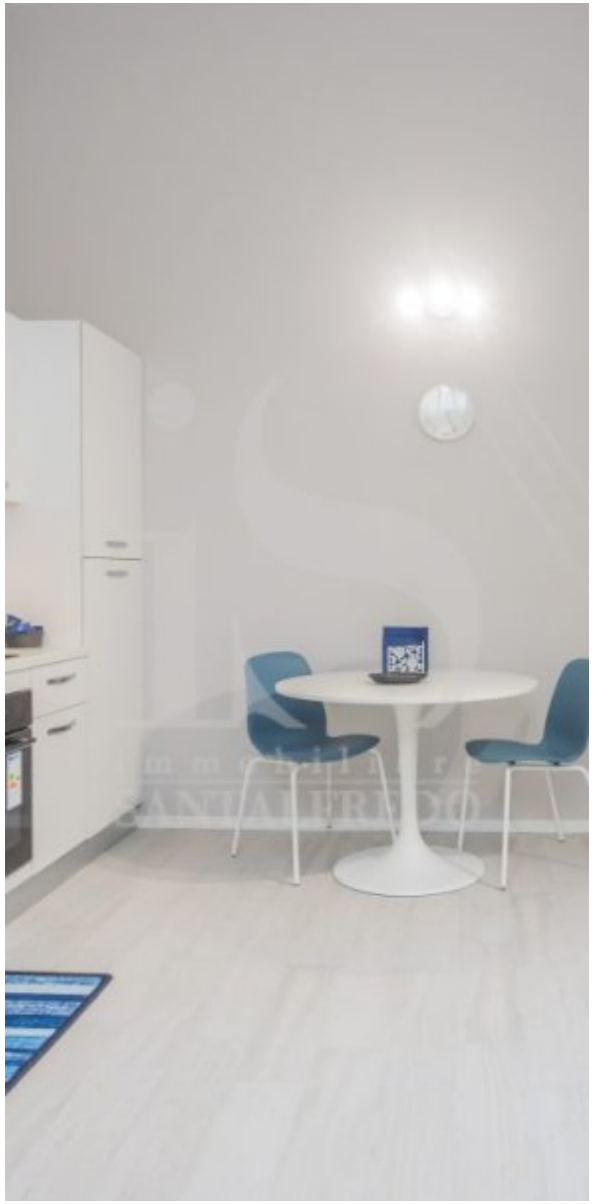

PLANIMETRIA

IMMOBILIARE SANTALFREDO

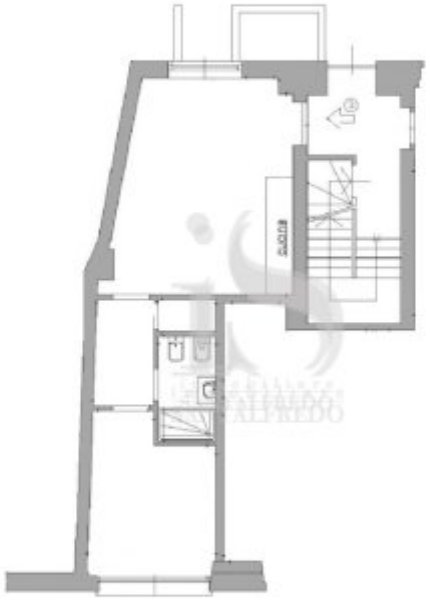

APPARTAMENTO BILOCALE RISTRUTTURATO
MILANO BAGGIO VIA DUE GIUGNO

immobiliare
SANTALFREDO

Immobiliare Santalfredo
Via Remo Brambilla, 7
20863 Concorezzo (MB)

Telefono: 039 690 81 37
Email: info@immobiliaresantalfredo.it
Sito Web: https://www.immobiliaresantalfredo.it